

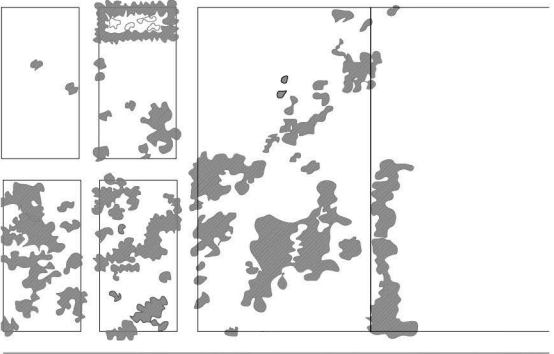

PLANTA CAMPAMENTIL LAGUNA LA VERDE

El proyecto para la Planta Campamentil de Laguna La Verde propone, en primer lugar, la experiencia de convivir con la naturaleza priorizando y poniendo en valor el carácter natural y agreste del lugar y su paisaje, teniendo como premisa preservar la flora existente. De esta manera se plantea un proyecto que se acomoda e integra al bosque nativo que impone la frondosa forestación. La intervención descubre los claros dentro de ella y plantea un recorrido a modo de sendero a través de la vegetación presente.



El proyecto se disgrega en el terreno configurándose mediante una serie de pabellones. Esta operación permite aliviar el impacto de la intervención en el sitio y a su vez facilitar la construcción en distintas etapas y la posibilidad de crecimiento con la adición de unidades. De esta manera los diferentes pabellones se enlazan al sendero que actúa como espina dorsal de la propuesta y que en su conjunto se integra al paisaje. Dicho sendero culmina en el corazón del predio materializándose en el sector del fogón, espacio que simboliza la esencia de un campamento.

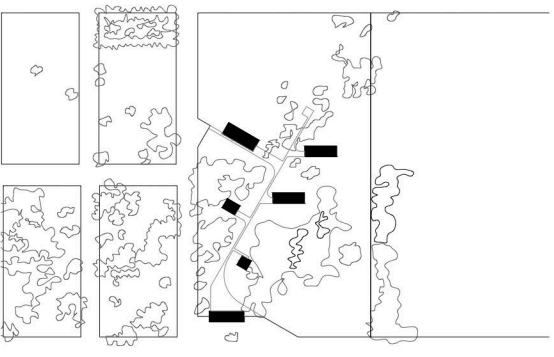

Los pabellones se disponen de modo que las visuales desde el interior hacia el entorno inmediato como hacia la reserva natural del predio lindero no queden interrumpidas entre sí, abriéndose a la orientación norte para los ambientes de estar y descanso y protegiendo la orientación sur mediante los programas de servicios como sanitarios y vestuarios.

Cada pabellón se configura mediante una estructura liviana, modular, pragmática, que permite mediante la repetición, resolver las diferentes necesidades de uso, mediante una misma resolución material y formal.

Esta resolución permite minimizar el impacto ambiental, además de permitir la flexibilidad de modificación de usos a través del tiempo, además de un montaje rápido y eficiente.

El ingreso al predio se ubica sobre el camino principal de acceso al balneario Laguna La Verde que proporciona por un lado la accesibilidad por camino pavimentado, evitando posibles inconvenientes de acceso en días lluviosos, y por otro, permitir una distancia adecuada de los vehículos y transportes al corazón del predio.

El Pabellón de acceso y administración incorpora también los dormitorios para choferes, con acceso desde el exterior del predio. Dicho pabellón genera un espacio de arribo recediéndose de los límites del predio, creando un espacio de llegada y estacionamiento tanto de colectivos, como así también de autos bajo espacio semicubierto a la sombra.

Cada pabellón está conformado íntegramente por una estructura liviana de perfiles W y revestida exteriormente por paneles sándwich con aislación de espuma de poliuretano en su interior, tanto en la cubierta como en los cerramientos laterales. La tabiquería de paneles de yeso y tableros de fenólico y aglomerado de madera les otorgan calidez a los espacios interiores. Postigones corredizos de chapa permiten oscurecer y otorgar seguridad durante la noche.

PLANTA DE TECHOS 1:500

- |  |                              |
|--|------------------------------|
| 1. Explanada de ingreso / estacionamiento colectivos y autos | 6. Pabellón de descanso      |
| 2. Pabellón de administración / dormitorio choferes          | 7. Salon de usos multiples   |
| 3. Punto de encuentro  | 8. Playon uso recreativo     |
| 4. Pabellon de servicio y mantenimiento                      | 9. Fogon                     |
| 5. Pabellón educativo  | 10. Sector parrilleros       |
|  | 11. Ingreso proveduria a sum |

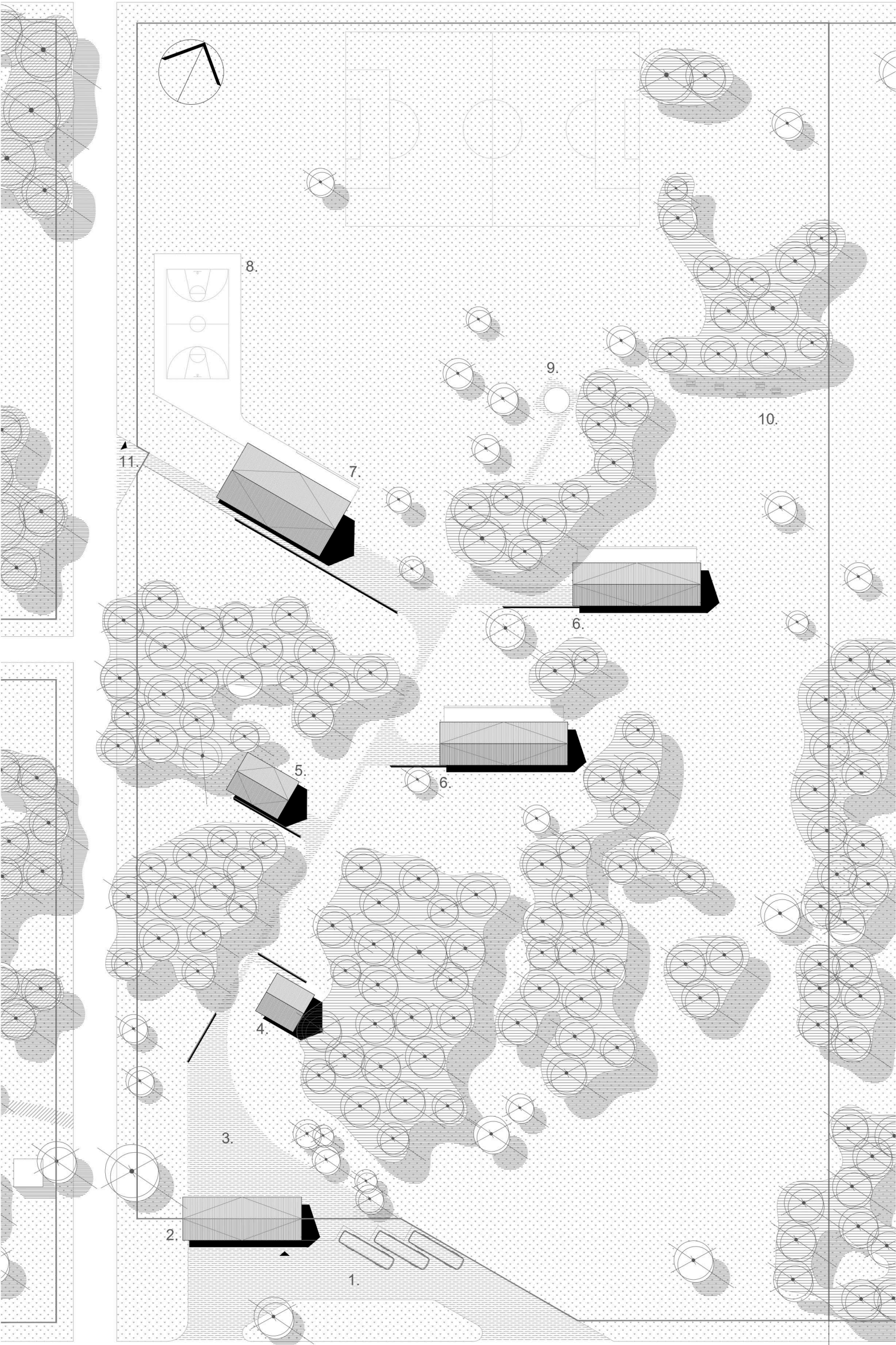



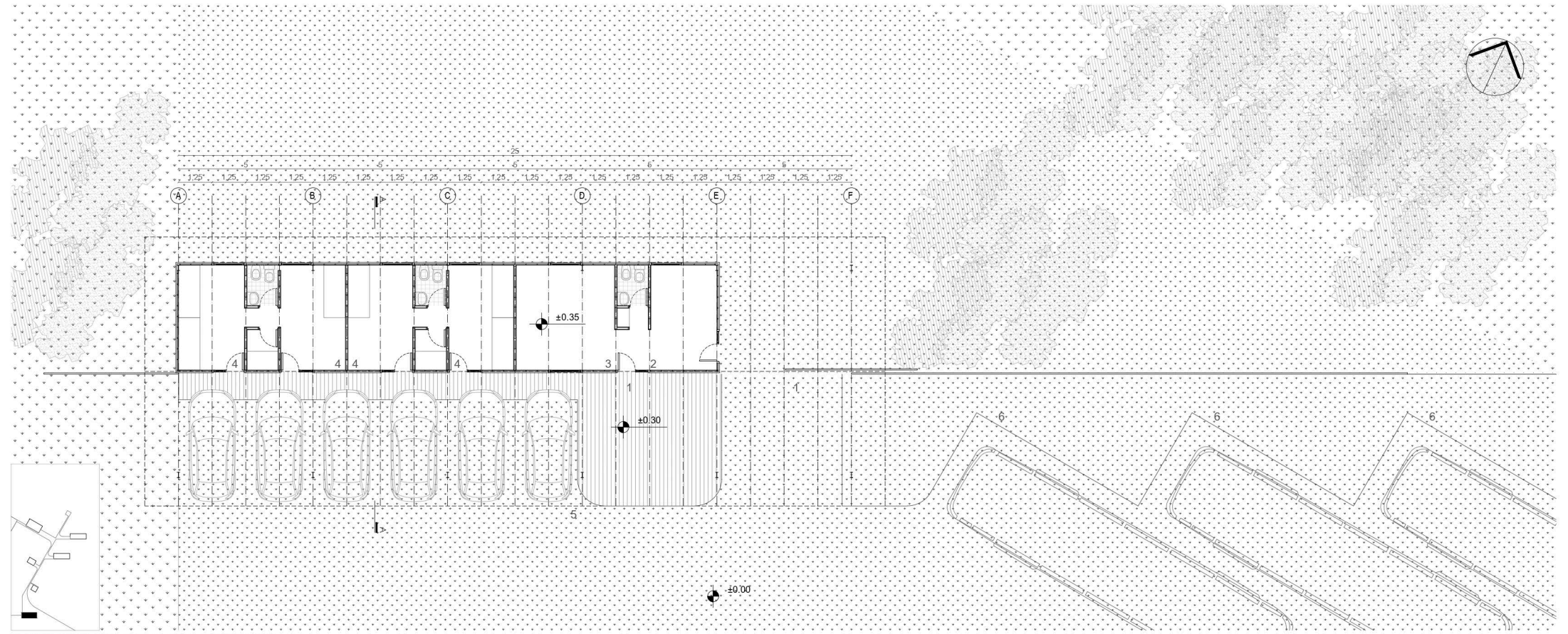

PLANTA PABELLÓN ARRIBO Y ADMINISTRACION 1:100  
1.INGRESO 2. RECEPCION 3. ADMINISTRACION 4. DORMITORIOS CHOFERES 5. COCHERAS AUTOS 6. ESTACIONAMIENTO COLECTIVOS



VISTA SUR 1:100

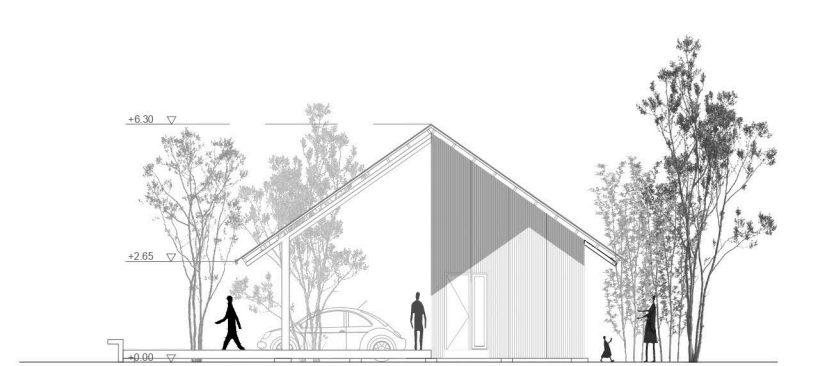

VISTA ESTE 1:100

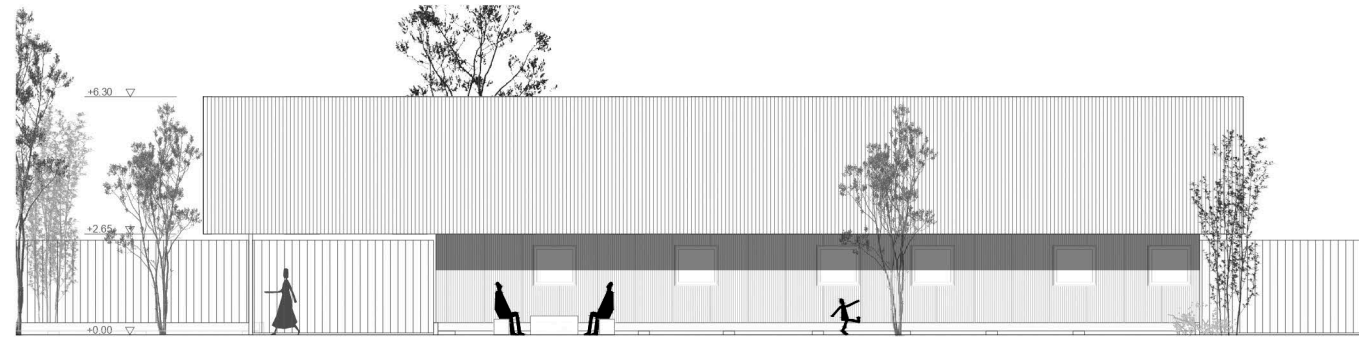

VISTA NORTE 1:100

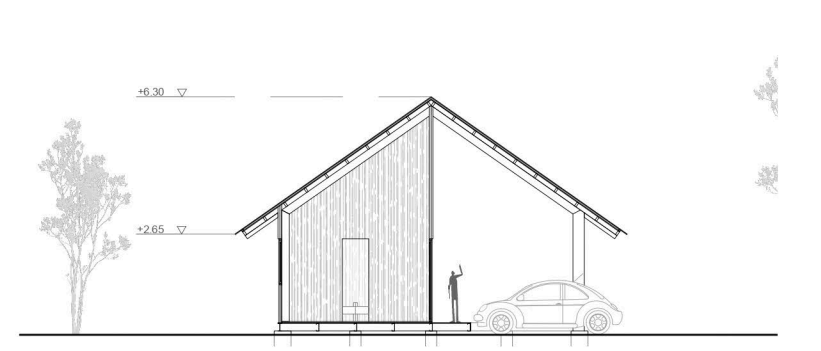

CORTE TRANSVERSAL 1:100









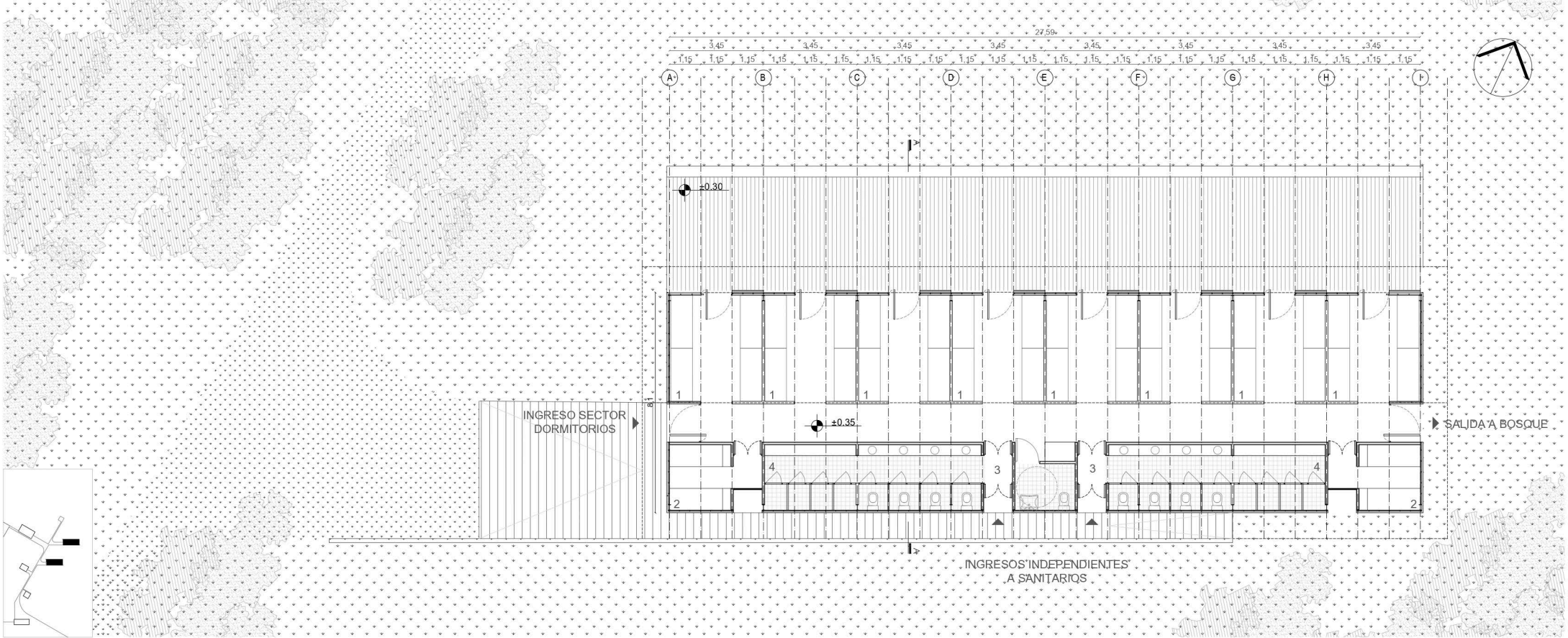

PLANTA PABELLÓN DE DESCANSO 1:100  
1.DORMITORIOS COLECTIVOS 2.DORMITORIO DOCENTE 3. SANITARIOS 4. AREA DE DUCHAS



VISTA ESTE 1:100



VISTA NORTE 1:100

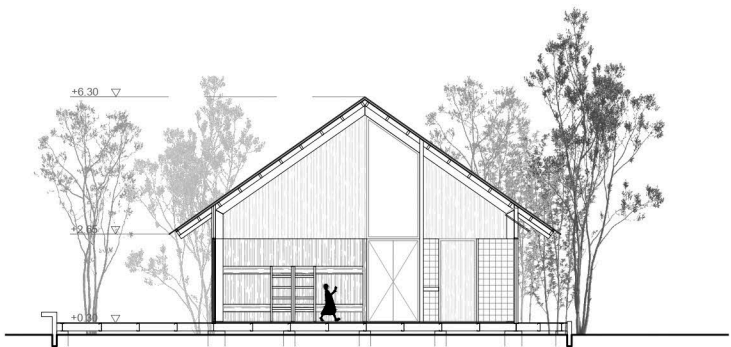

CORTE TRANSVERSAL 1:100



VISTA SUR 1:100





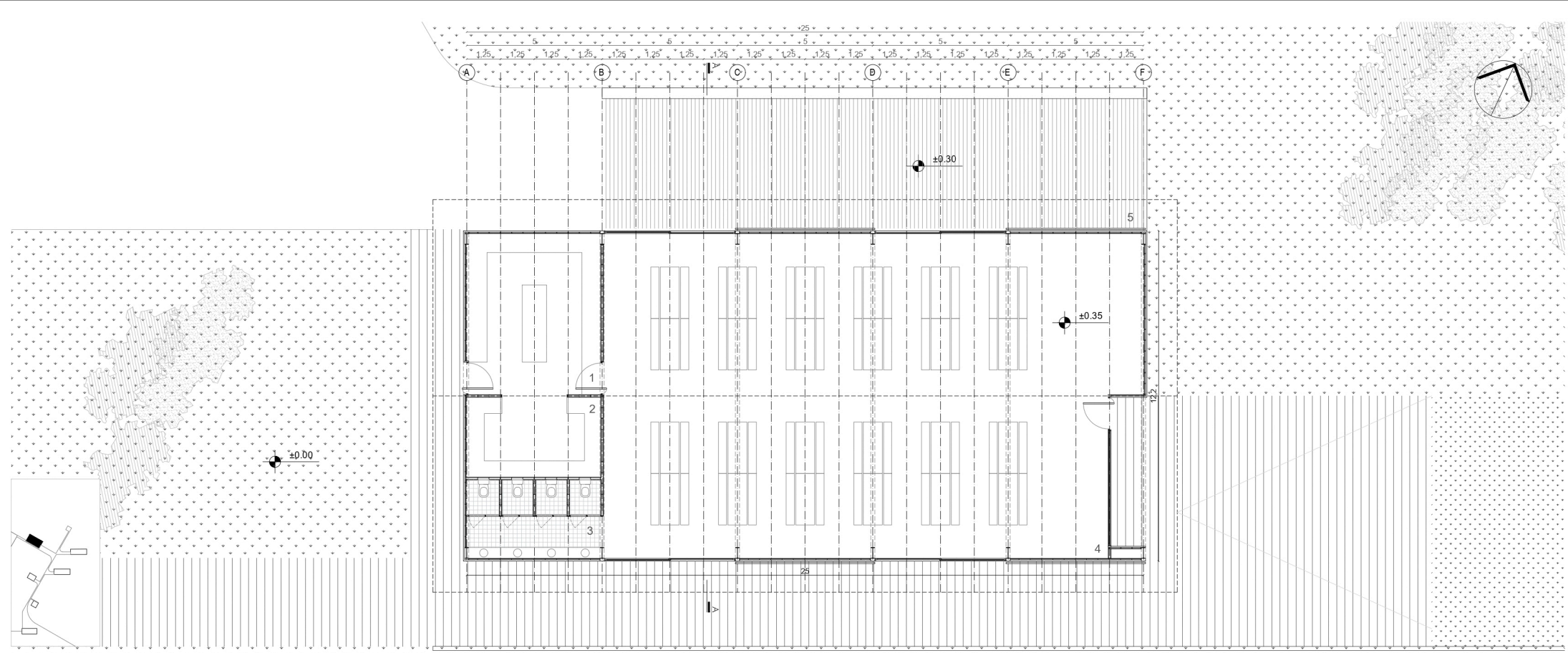

PLANTA PABELLÓN SALON DE USOS MULTIPLES 1:100  
1.COCINA 2. DESPENSA 3.SANITARIOS 4.SUM 5. EXPANSION SUM



VISTA NORTE 1:100

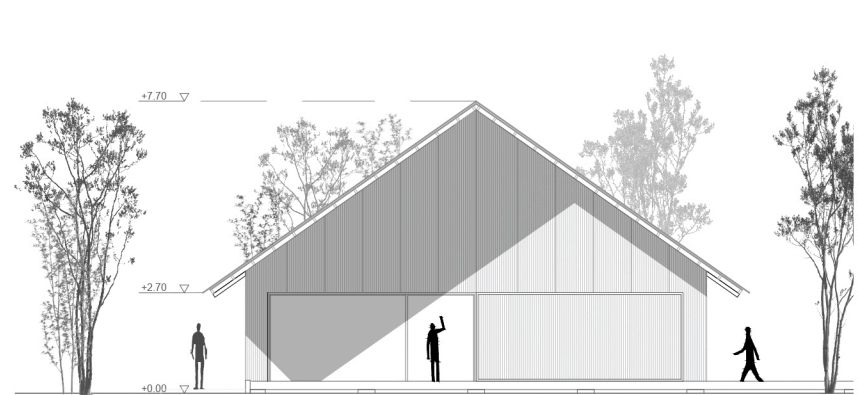

VISTA OESTE 1:100



CORTE LONGITUDINAL 1:100

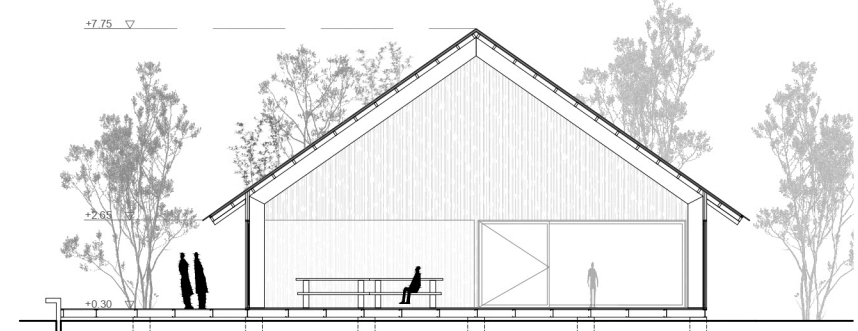

CORTE TRANSVERSAL 1:100

